



Månadsrapport mars
2020-04-20
Socialnämnden

Mkr	Utfall jan-mar 2020	Budget jan- mar 2020	Differens jan-mar 2020	Årsbudget 2020	Förändring i prognos
Kommunal finansiering	-54,0	-49,8	-4,2	200,0	-12,75
Statlig finansiering	0	0	0	0	0
Totalt resultat	-54	-49,8	-4,2	200,0	-12,75

Kommunal finansiering, mkr	Utfall jan-mar 2020	Budget jan- mar 2020	Differens jan-mar 2020	Årsbudget 2020	Förändring i prognos
Ek bistånd	-12,5	-10,0	-2,5	-39,9	-7,0
Ek bistånd, flykting	-0,5	-0,6	0,1	-2,3	0
Vårdplaceringar BoU	-11,8	-9,8	-2,0	-39,4	-3,0
Vårdplaceringar Vuxen	-7,5	-6,5	-1,0	-26,2	-1,5
Öppenvård BoF	-2,9	-2,9	0	-11,9	0
Öppenvård Vuxen	-4,3	-4,6	0,3	-18,6	0
Boendestöd	-0,7	-0,7	0	-3,0	0
Myndighetskontor	-9,2	-9,5	0,3	-38,4	0
Gemensamt	-4,6	-5,0	0,4	-20,3	-1,25
Total	-54,0	-49,8	-4,2	-200	-12,75

Avvikelse mot budget mars

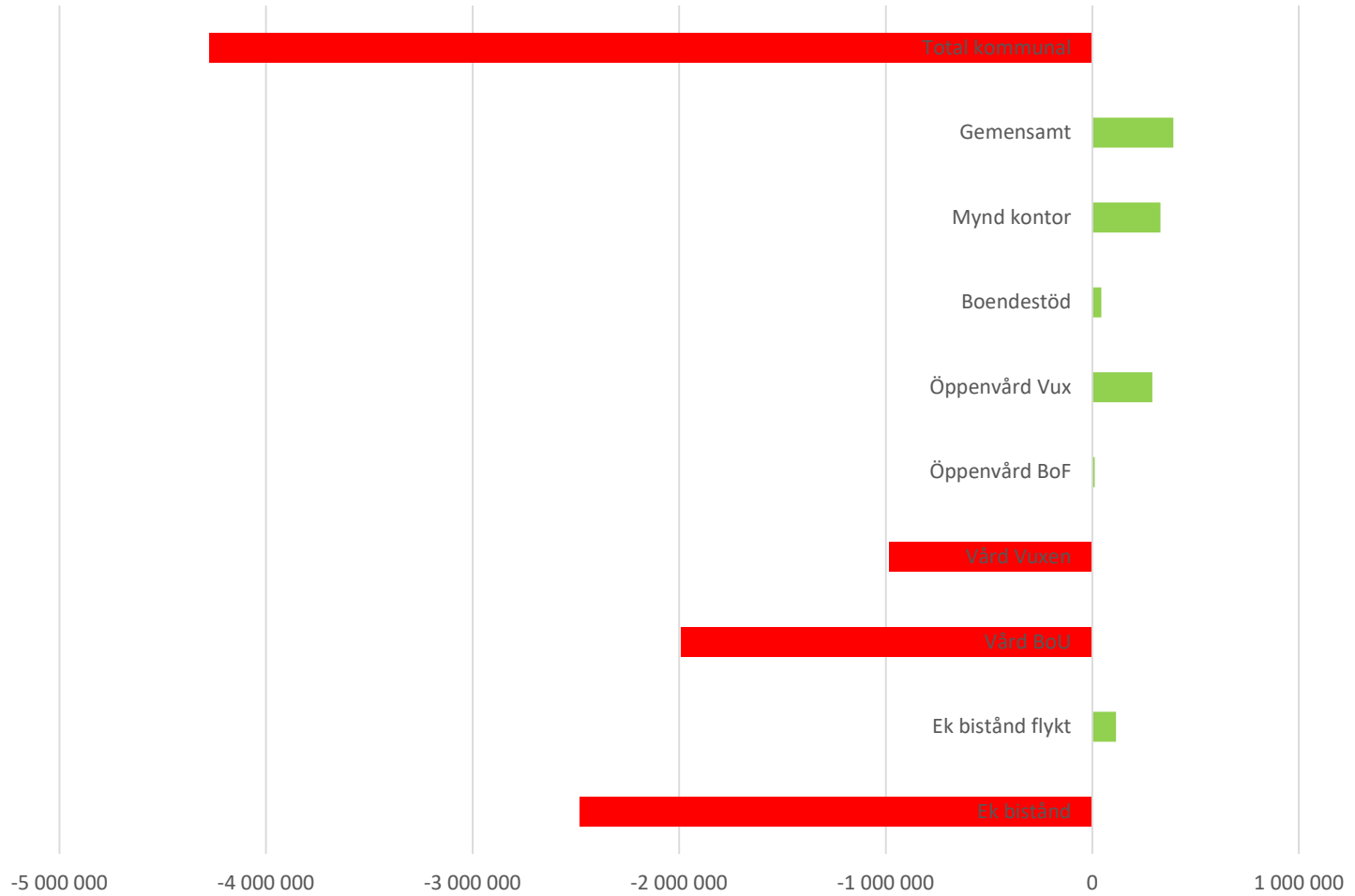

Månadsplaceringar barn och ungdom, trend

Månadsplaceringar

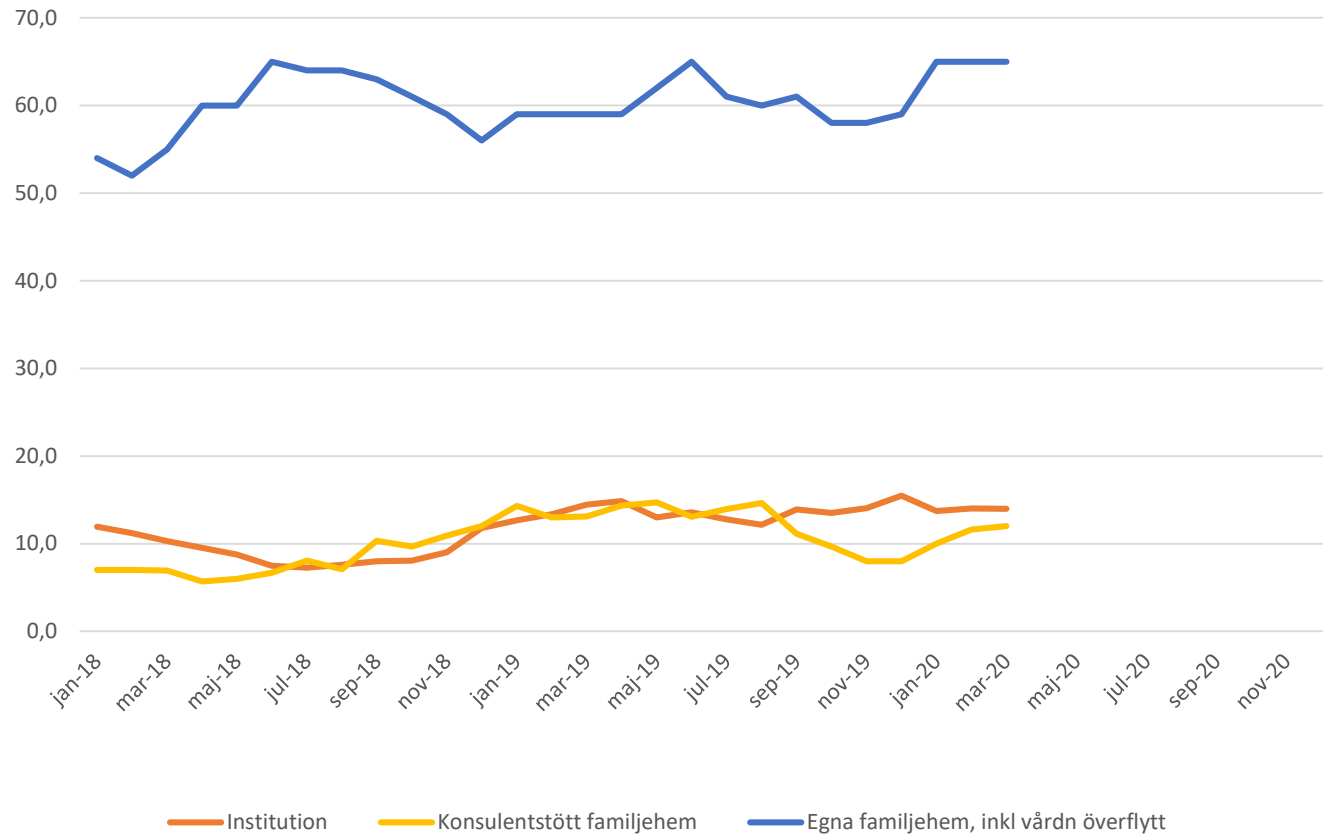

Månadsplaceringar institution, barn och unga

Månadsplaceringar

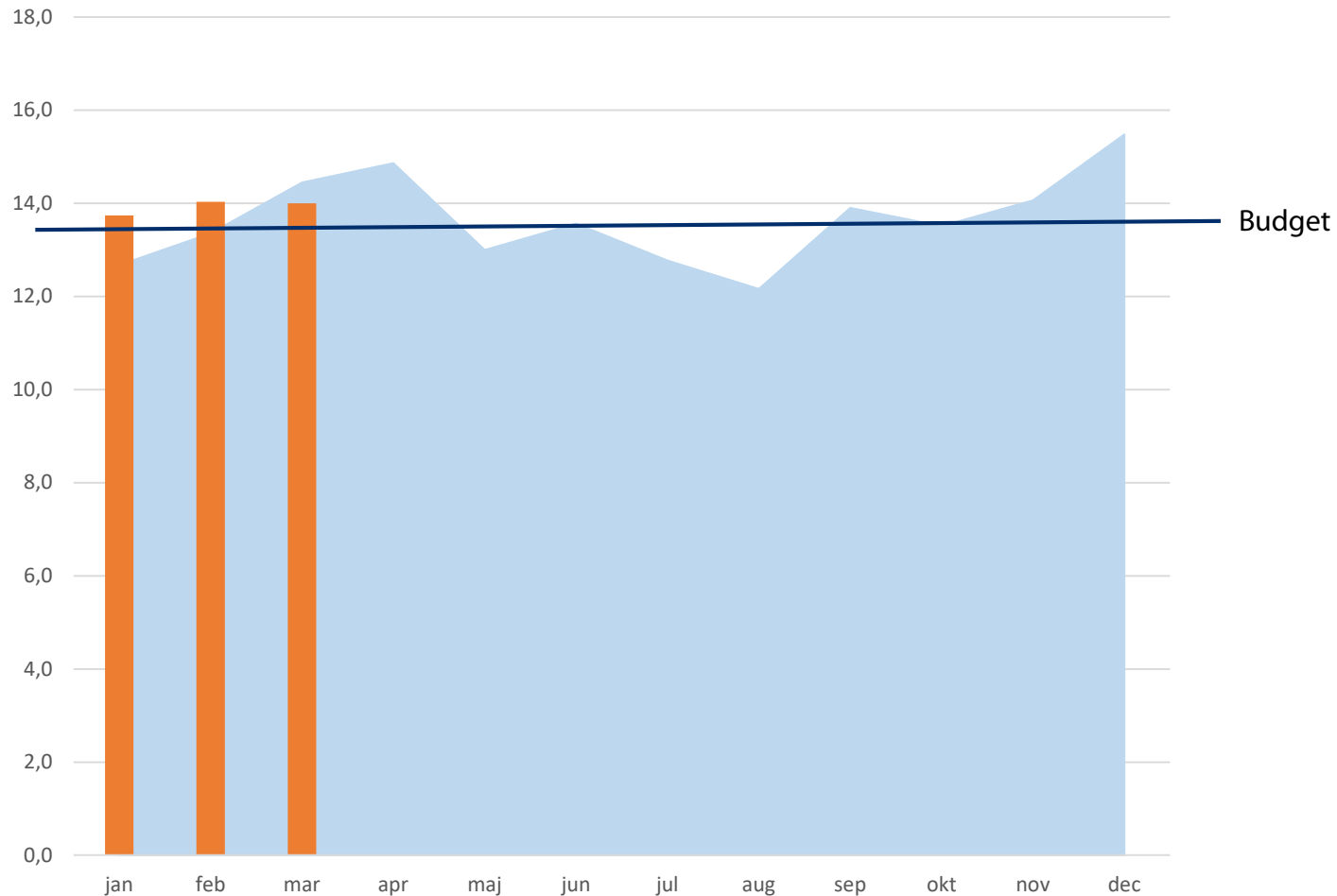

En högre andel SIS-placeringar (utfall 4 årsplac mot 1,5 i budget) driver upp kostnadsnivån.
SoL-placeringarna under budget med ca 2 årsplaceringar

Månadsplaceringar konsulentstödda familjehem barn och unga

Månadsplaceringar

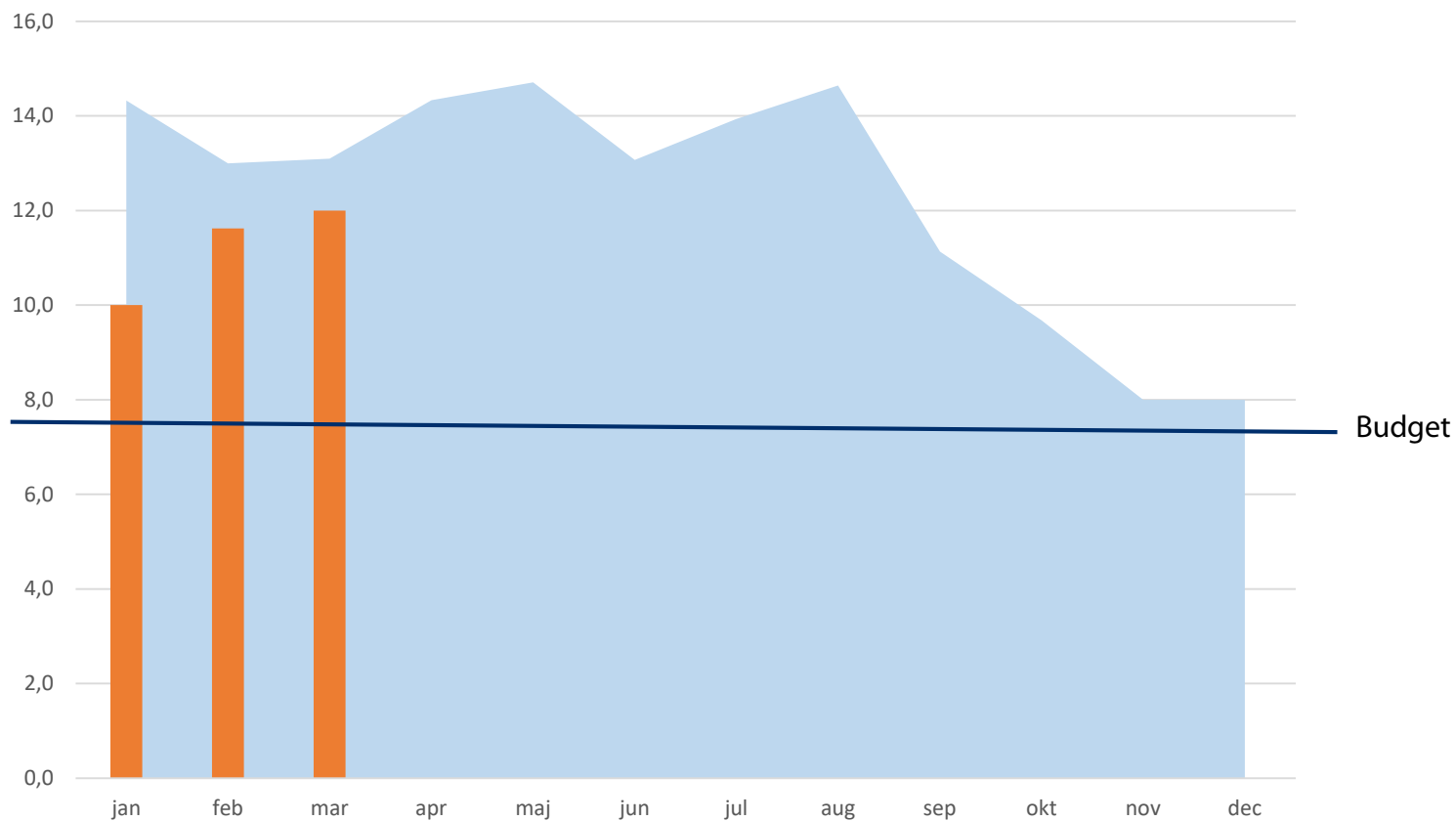

Månadsplaceringar vuxen, trend

Månadsplaceringar

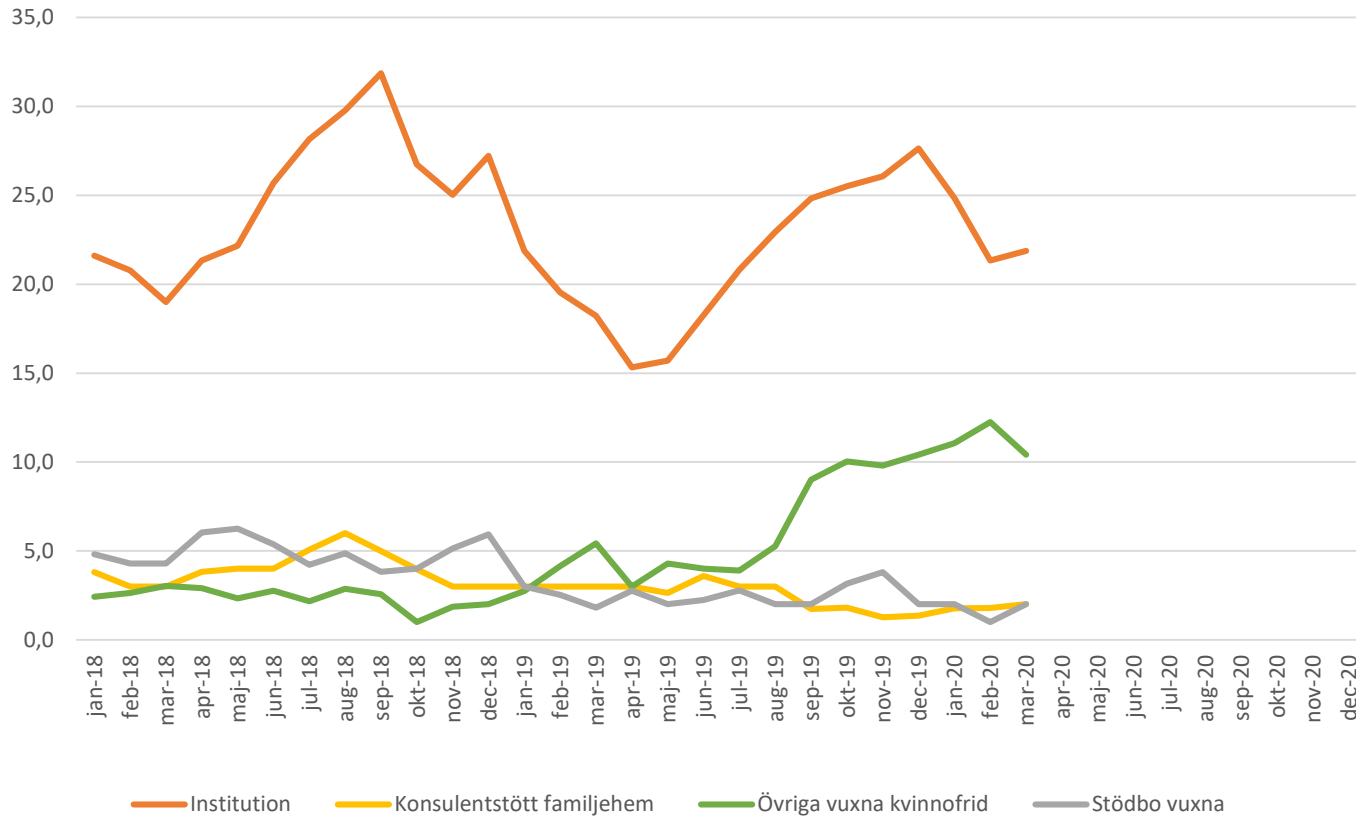

Månadsplaceringar institution vuxen

Månadsplaceringar

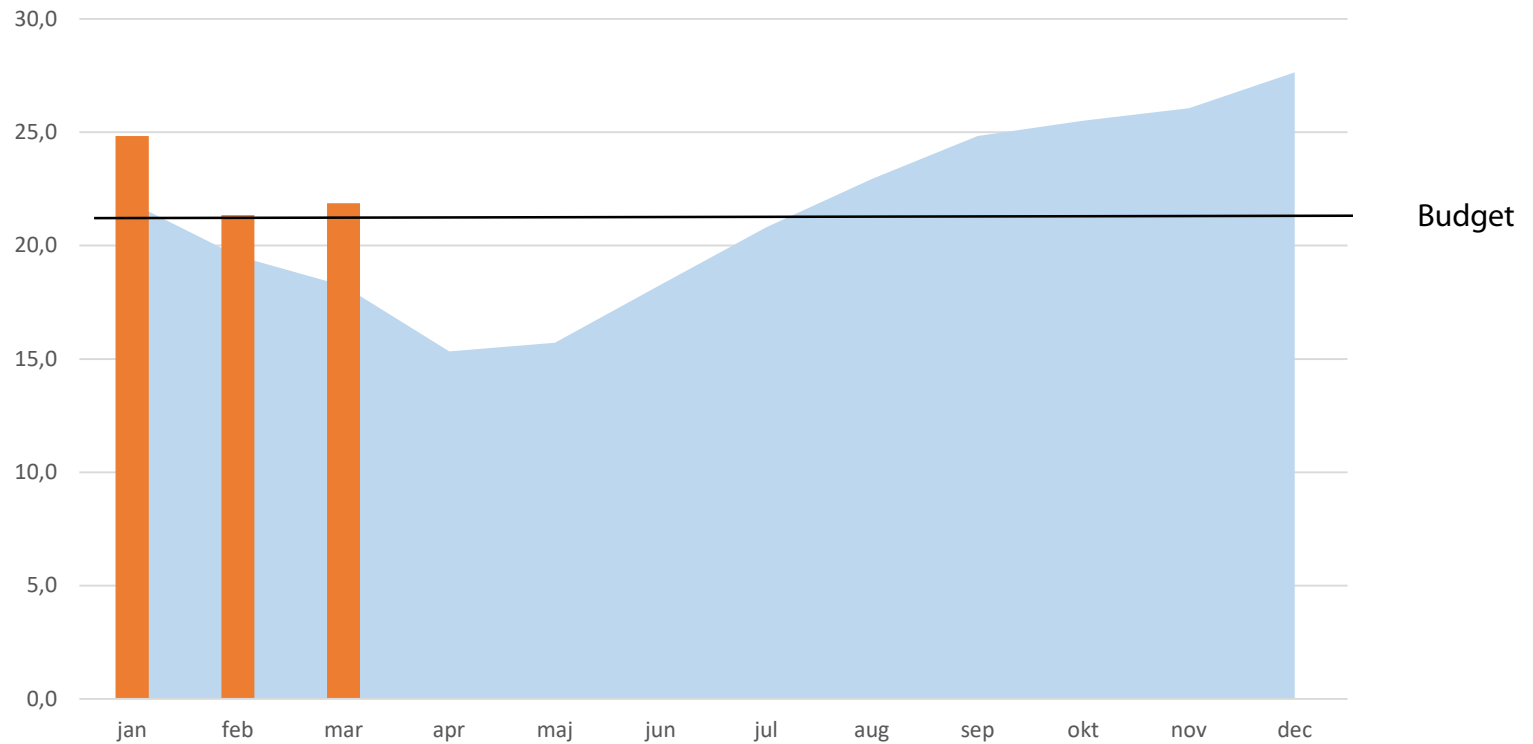

Månadsplaceringar skyddade boenden, våld vuxen

Månadsplaceringar

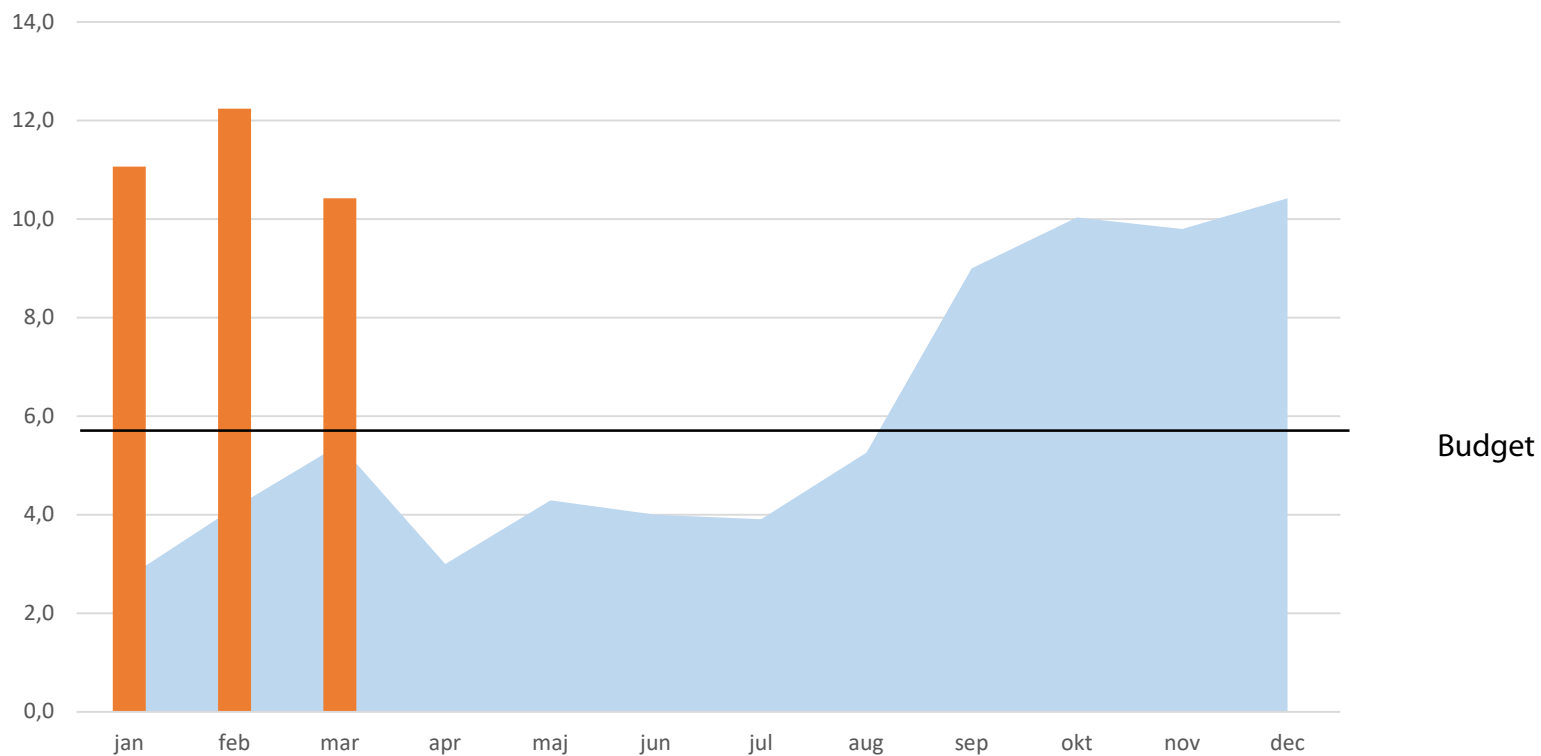

Både antal dygn och kostnad/dygn ligger högt. Flera placeringar avser hela familjer eller mamma/barn.

Månadsplaceringar ensamkommande, trend

Månadsplaceringar

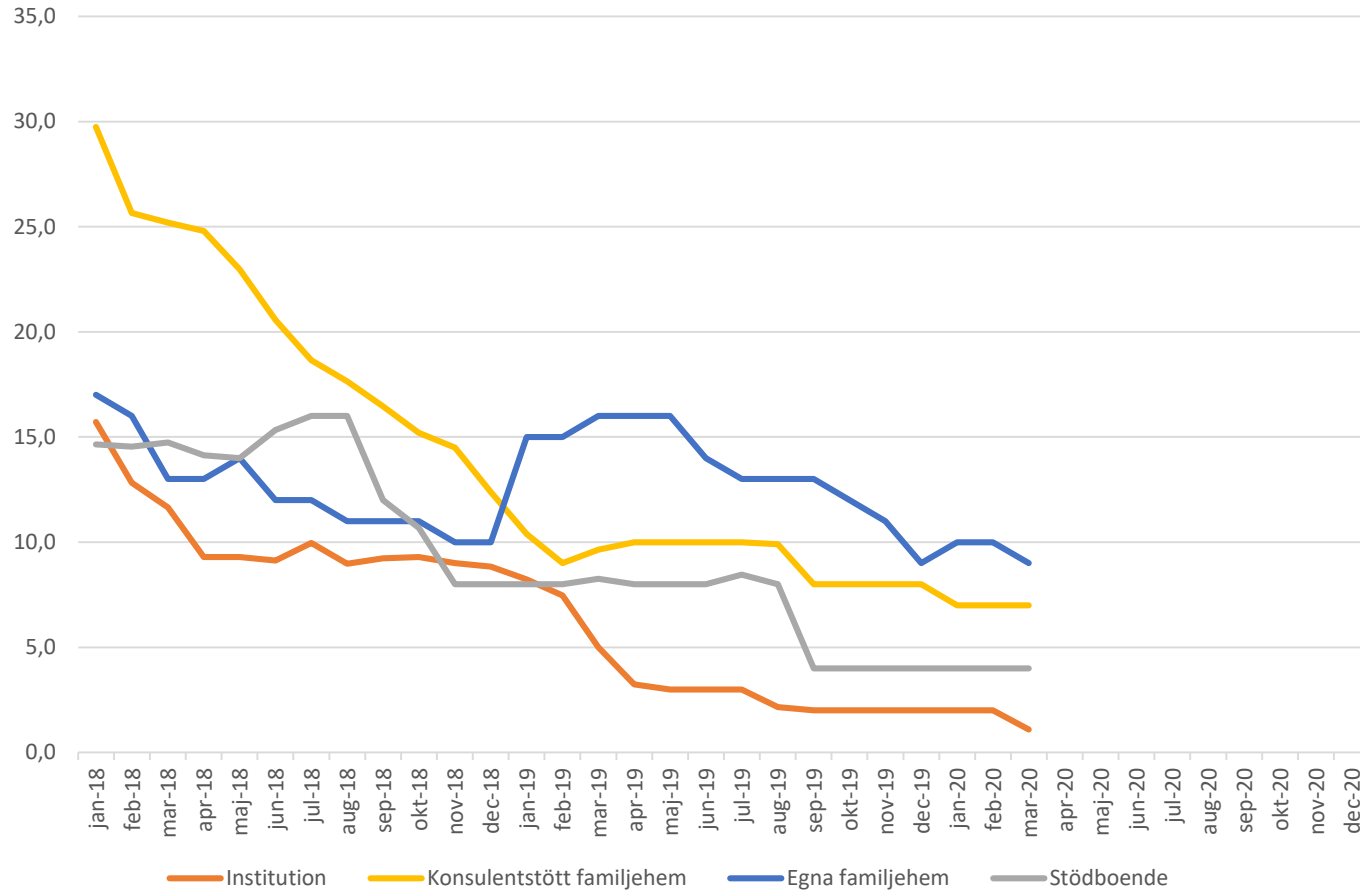

Utbetalt ekonomiskt bistånd, brutto

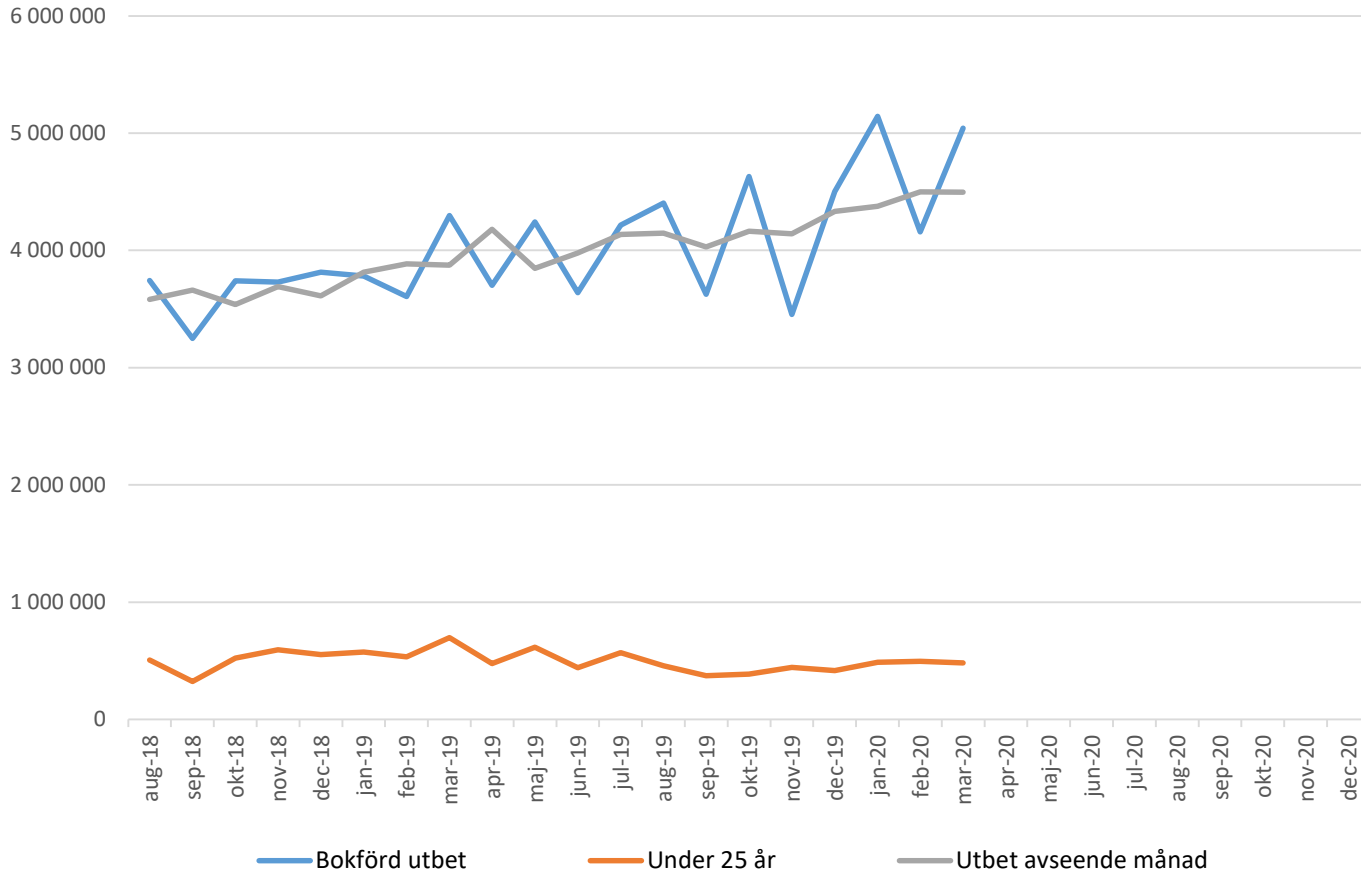

Utbetalt ekonomiskt bistånd

Utfall 2020 jämfört utfall 2019

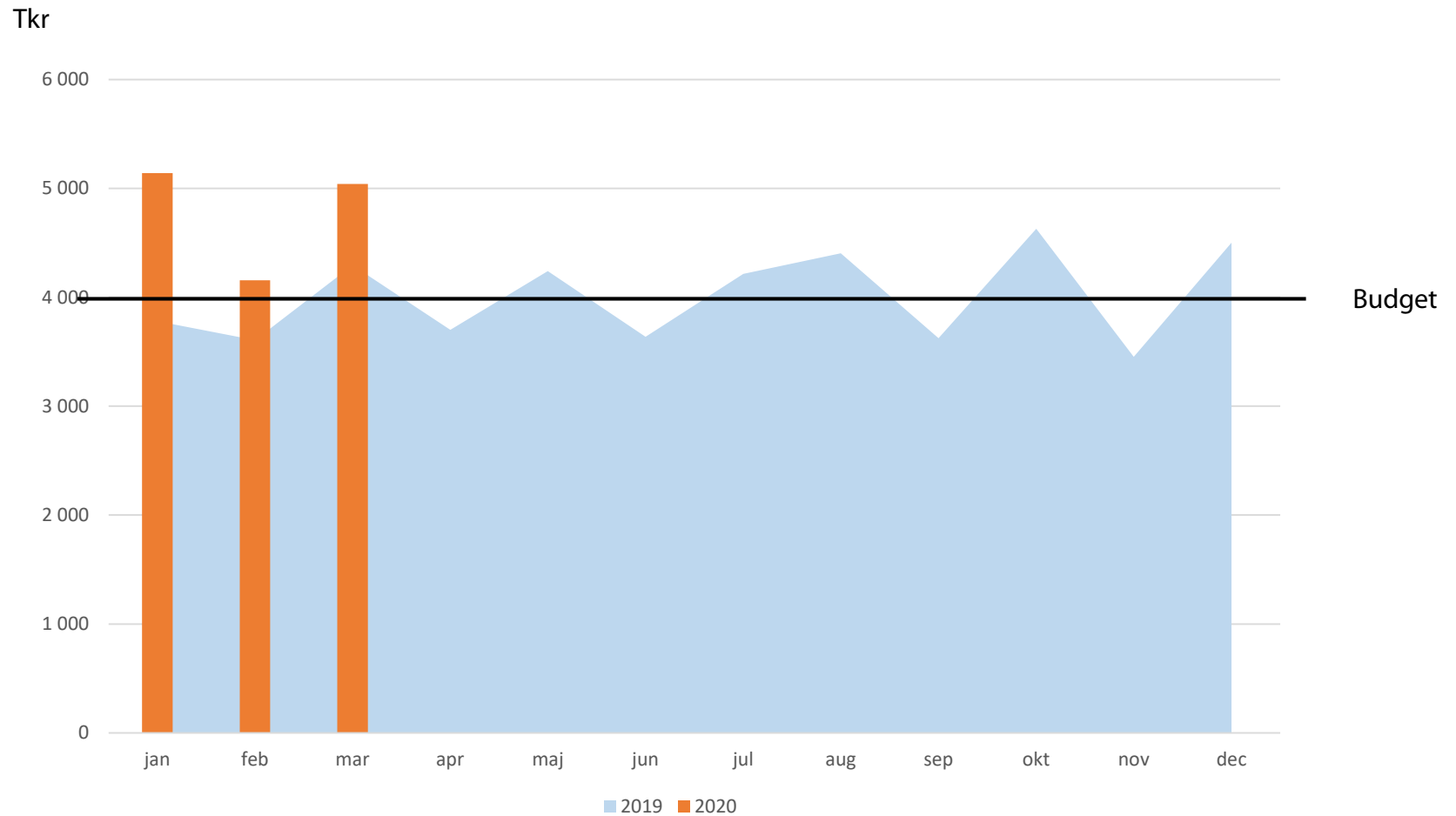

Antal hushåll ekonomiskt bistånd

Utfall 2020 jämfört utfall 2019

Antal hushåll

